



NUOVO CATASTO EDILIZIO URBANO

DECRETO LEGGE 11/03/1998 N. 43

Planimetria dell'immobile situato nel Comune di **S. GIORGIO Mantovano** in **Strada Com. della Fassamana**

Allegata alla dichiarazione presentata all'Ufficio Tecnico Erariale di **MANTOVA**

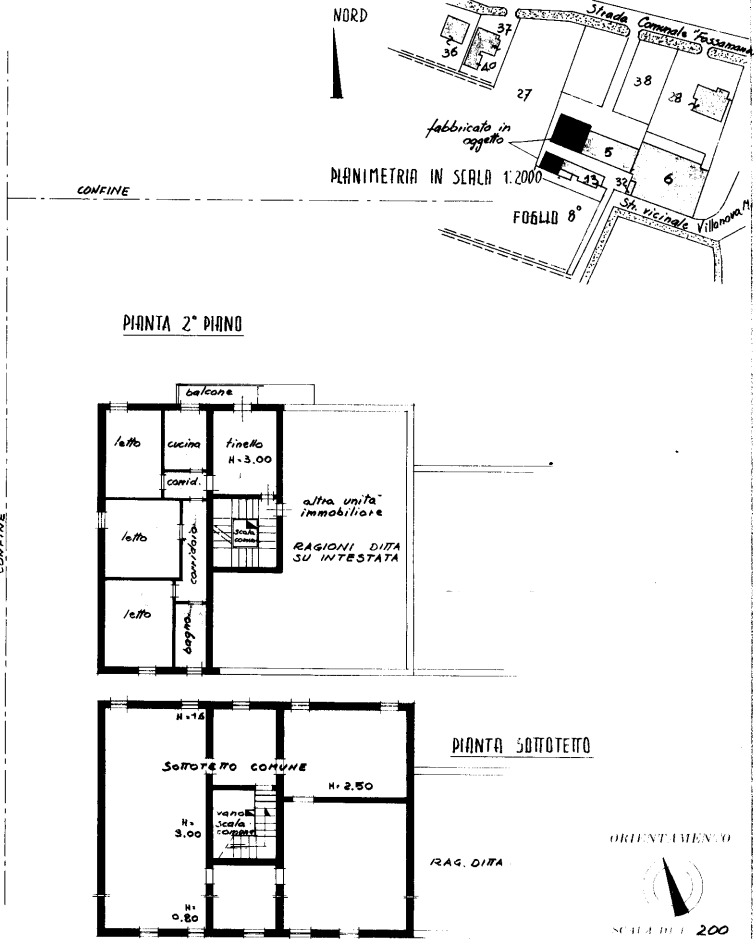
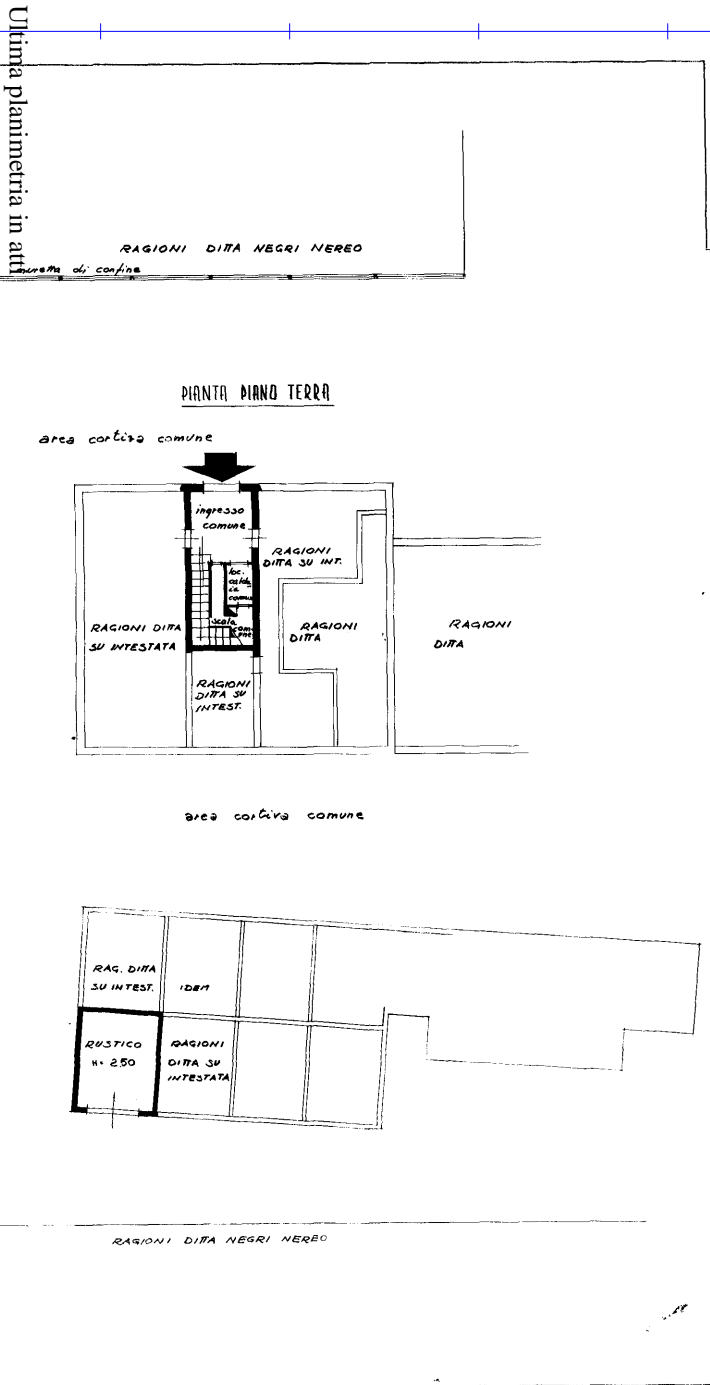
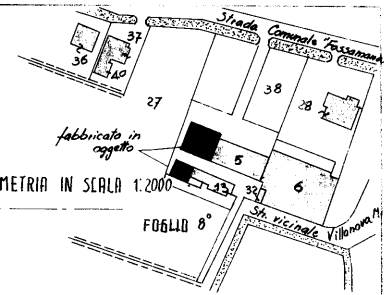

SPAZIO RISERVATO PER LE ANNOTAZIONI D'UFFICIO	
DATA	
PROF.	

Completato dall' **Ing. Ghidorzi Enzo**
 iscritto all'Albo degli Ingegneri della Provincia di Mantova
 del 7-XI-1967
 Firma

Ultima planimetria in atti
 Data presentazione: 06/12/1967 - Data: 17/09/2021 - n. 172590 - Richiedente: SPGGI165E14E897S
 Totale schede: 1 - Formato di acquisizione: A2(420x594) - Formato stampa richiesto: A4(210x297)

Data presentazione: 06/12/1967 - Data: 17/09/2021 - n. 172590 - Richiedente: SPGGI165E14E897S